

## MIASTO JELENIA GÓRA

Plac Ratuszowy 58, 58-500 Jelenia Góra  
tel. 075 75 46 170, fax 075 75 46 119

## Miejski Zarząd Dróg i Mostów

ul. Ptasia 2a, 58-500 Jelenia Góra  
tel. 075 64 20 033, fax 075 64 20 034  
e-mail: sekretariat.mzdim@wp.pl

MIEJSKI ZARZĄD  
DRÓG I MOSTÓW  
58-500 Jelenia Góra, ul. Ptasia 2a  
tel. 75 642 00 33, fax 75 642 00 34

Jelenia Góra, 20.08.2015

MZDiM/D -14/ 5592 /2015  
IZP.272.10.III.2015

Miasto Jelenia Góra  
Plac Ratuszowy 58  
58-500 Jelenia Góra

Dot.: Uzgodnienia przebiegu sieci i podanie warunków prowadzenia robót w ramach umowy  
IZP.272.10.III.2015

W nawiązaniu do wniosku (16/M026 z dnia 12.08.2015) złożonego przez pełnomocnika FASYS MOSTY Sp. z o.o., ul. Powstańców Śląskich 139A/3, 50-348 Wrocław będącego jednostką projektową opracowującą dokumentację dla zadania pn.: „Opracowanie dokumentacji projektowych dotyczących przebudowy ulicy Kamienne Schodki, budowy Jeleniogórskiej Promenady Bobru oraz przebudowy mostu nad potokiem Wrzosówka w Jeleniej Górze – CZĘŚĆ III: Przebudowa mostu nad potokiem Wrzosówka.” Miejski Zarząd Dróg i Mostów w Jeleniej Górze informuje, że zarządza siecią oświetleniową oznaczoną na mapie kolorem fioletowym, czerwonym i różowym. Poza wskazanymi sieciami Miasto Jelenia Góra nie jest właścicielem pozostałej infrastruktury.

Jednocześnie niniejszym pismem **uzgadniamy** projektowany zakres prac dla przebudowy mostu w ciągu drogi powiatowej nr 26554D – ul. Cervi w Jeleniej Górze zgodnie z warunkami i technologią podaną w karcie przedsięwzięcia do decyzji o środowiskowych uwarunkowaniach.

  
Z-ca Dyrektora  
Jerzy Bigus

Do wiadomości:

1. Adresat
2. MZDiM a.a.



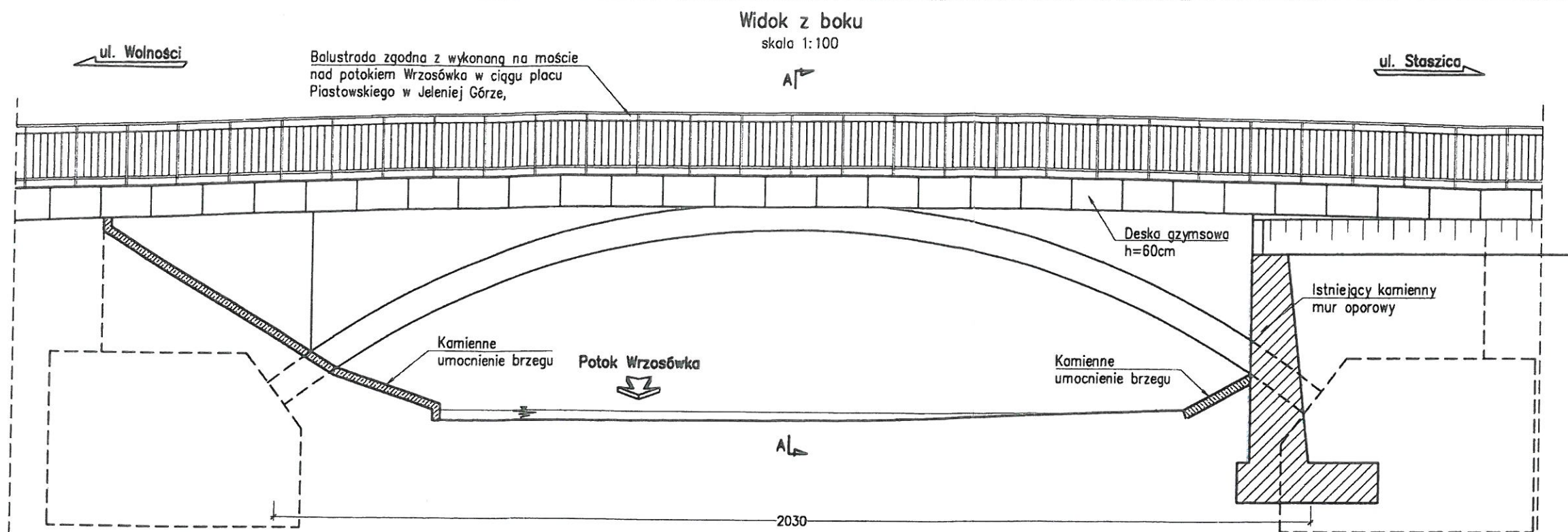

Przekrój A-A  
skala 1:50

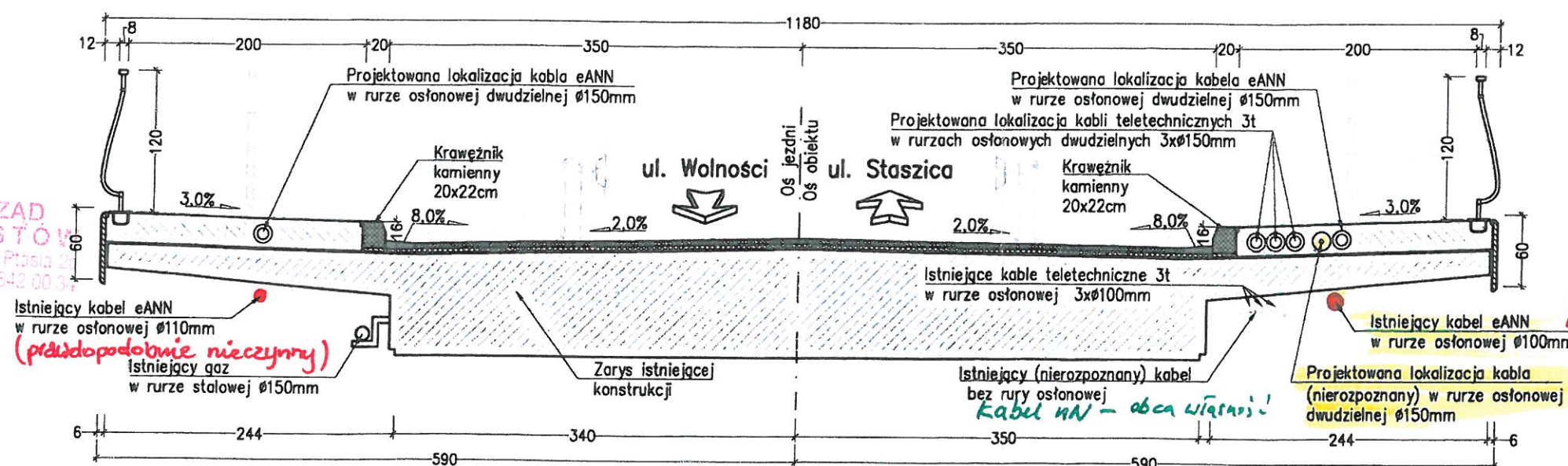

Uzgodnienie nr 138/2015  
Data: 14.07.2015  
W oznaczonym terenie wkreślono przebieg (brak) urządzeń podziemnych własności TAURON Dystrybucja S.A. Oddział w Jeleniej Górze  
Jeżeli napowietrzna widoczna w terenie, niepotrzebne skreślić podpis



TAURON Dystrybucja S.A.  
Oddział w Jeleniej Górze  
Wydział Dystrybucji  
Starszy Specjalista ds. Instalacji Branżowych  
Leszek Brudnowski

prawdopodobny przebieg  
kabel SN  
TAURON DYSTR. S.A.

MIEJSKI ZARZĄD  
DRÓG I MOSTÓW  
58-500 Jelenia Góra, ul. Piłsudskiego 21  
tel. 75 642 00 33, fax 75 642 00 34

UWAGI:

- Prosimy o zaznaczenie na przekroju A-A sieci będących w Państwa władaniu.
- Prosimy o informację czy kabel bez rury osłonowej (nierozpoznany) znajduje się w Państwa gestii, jeśli tak to prosimy o podanie jego parametrów technicznych.

INWESTOR:	Miasto Jelenia Góra, pl. Ratuszowy 58, 58-500 JELENIA GÓRA				
JEDNOSTKA PROJEKTOWA:	FASYS MOSTY Sp. z o.o. ul. Powstańców Śląskich 139A/3, 53-317 WROCŁAW				
OBIEKT:	Most drogowy na potoku Wrzosówka w ciągu drogi powiatowej nr 2655D – ul. Cervi w JELENIEJ GÓRZE				
STADIUM:	PROJEKT BUDOWLANY				nr rys.:  01
TYTUŁ RYSUNKU:	RYSUNKI OGÓLNE				
STANOWISKO	IMIĘ I NAZWISKO	NR UPRAWNIEN	data: 06.2015	data:	1:50; 1:100
PROJEKTANT:	mgr inż. Szymon Gruba	119/DOŚ/09	podpis: 		
PROJEKTANT:	mgr inż. Adam Stępniewicz	97/DOŚ/07	podpis: 		
OPRACOWAŁ:	Adam Marcinków	-	podpis:		
OPRACOWAŁ:		-	podpis:		



22.3.

2049 15

3400 500

SPECIAL

Prace inżynierskie

# MIĘJSKI ZARZĄD DROG I MOSTÓW

ul. 200 Jelenia Góra, ul. Piłsudskiego 25  
tel. 75 642 00 33, fax 75 642 00 34

- linia kablowa ośw. doziemna
- istniejąca linia napowietrzna oświetleniowa
- istniejący kabel eANN prawdopodobnie nieczynny

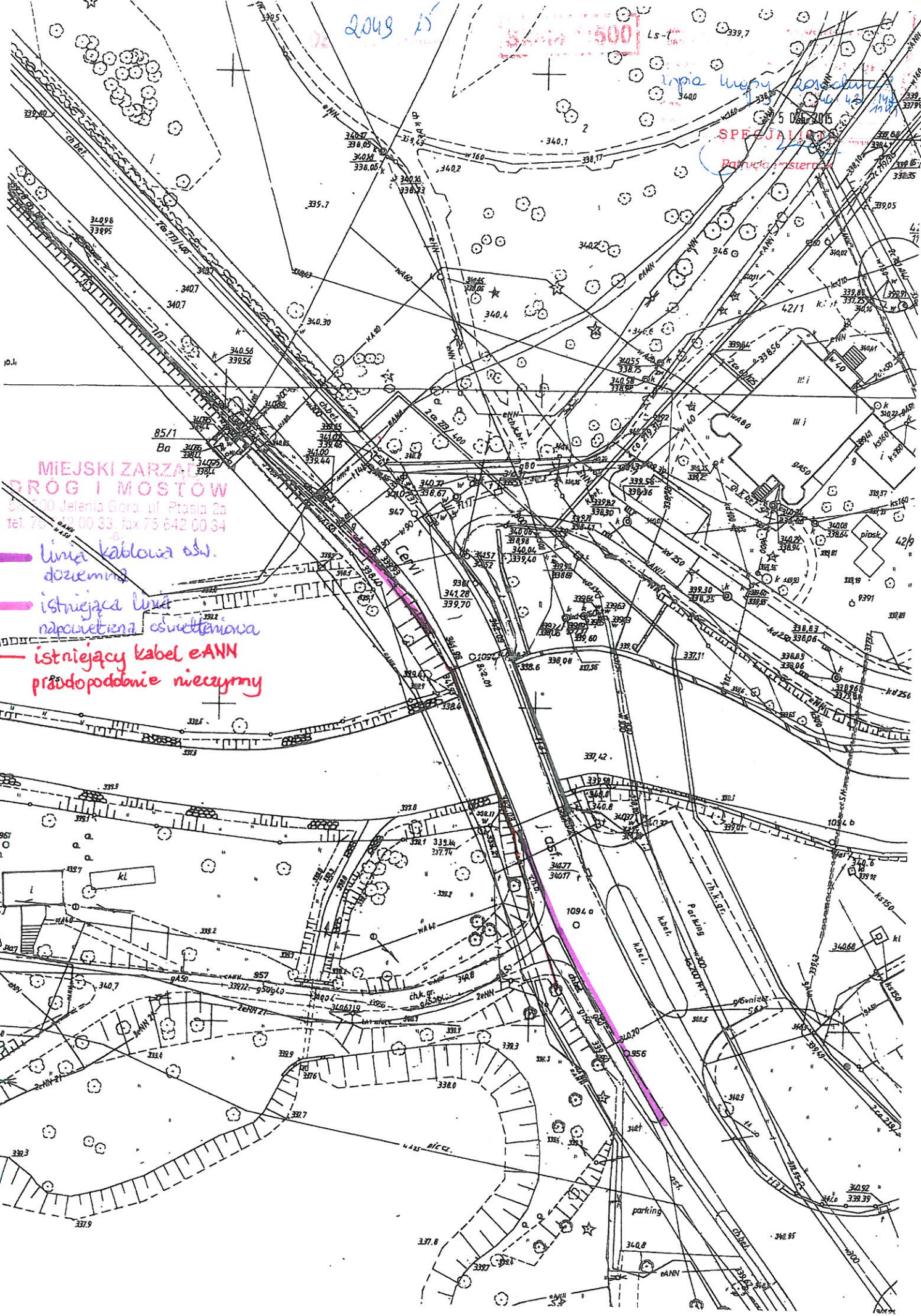





Orange Polska  
Hurt  
Dostarczanie i Serwis Usług  
Wydział Ewidencji i Zarządzania Danymi o Infrastrukturze Wrocław  
Adres do korespondencji:  
ul. Długa 60, 58-309 Wałbrzych  
tel. 74 816 61 53; fax: 74 842 63 90

Miejski Zarząd Dróg i Mostów  
ul. Ptasia 2A  
58-500 Jelenia Góra

Wałbrzych, 11 sierpnia 2015r.

Numer pisma: TODDWA-WB.2110-49870/15/MJ

**Temat:** Informacja na temat sieci teletechnicznej podwieszonej do mostu nad potokiem Wrzosówka w ciągu ul. Cervi w Jeleniej Górze.

Szanowni Państwo,

informujemy, że uzgadniamy zakres przebudowy mostu nad potokiem Wrzosówka w ciągu ul. Cervi w Jeleniej Górze. Przy realizacji procesu budowy wymagane jest spełnienie następujących uwarunkowań, które są integralną częścią uzgodnienia:

1. Wykonawca jest zobowiązany zgłosić do Orange Polska prace w strefie sieci telekomunikacyjnej min. na 14 dni przed przystąpieniem do robót, powołując się na numer przedmiotowego pisma. Tryb i zasady zgłoszenia dostępne są na stronie: [www.orange.pl/wniosek nadzor](http://www.orange.pl/wniosek nadzor). Wykonywanie prac na sieci Orange Polska bez zgłoszenia jest naruszeniem własności Orange Polska i będzie zgłaszane organom ścigania. Powiadomienie powinno zawierać nazwę i adres wykonawcy prac oraz telefon kontaktowy. Pismo należy kierować na adres:  
Orange Polska  
Obsługa Techniczna Klienta we Wrocławiu  
Wydział Utrzymania Usług i Infrastruktury  
ul. Długa 60  
58 – 309 Wałbrzych  
fax. 74 843 40 02
2. Roboty budowlane – montażowe w obrębie sieci telekomunikacyjnej wykonywać zgodnie z normami i przepisami obowiązującymi w budownictwie łączności ręcznie i pod nadzorem upoważnionego przedstawiciela Orange Polska Dostarczanie i Serwis Usług Obsługi Technicznej Klienta we Wrocławiu;
3. Lokalizację podziemnych urządzeń telekomunikacyjnych w terenie należy potwierdzić za pomocą przekopów kontrolnych, a w przypadku odkrycia w trakcie robót ziemnych urządzeń nienaniesionych na planie należy je zabezpieczyć i powiadomić użytkownika oraz inspektora nadzoru. Istniejącą sieć teletechniczną eksploatowaną przez Orange Polska pokazano na załączonym podkładzie geodezyjnym kolorem pomarańczowym;
4. W strefie projektowanych wykopów kabel telefoniczny zabezpieczyć przed uszkodzeniem zgodnie z przedstawionym rozwiązaniem technicznym. Dodatkowe szczegóły zabezpieczenia ustalić na roboczo z naszym przedstawicielem. Koszty zabezpieczenia ponosi naruszający stan istniejący;