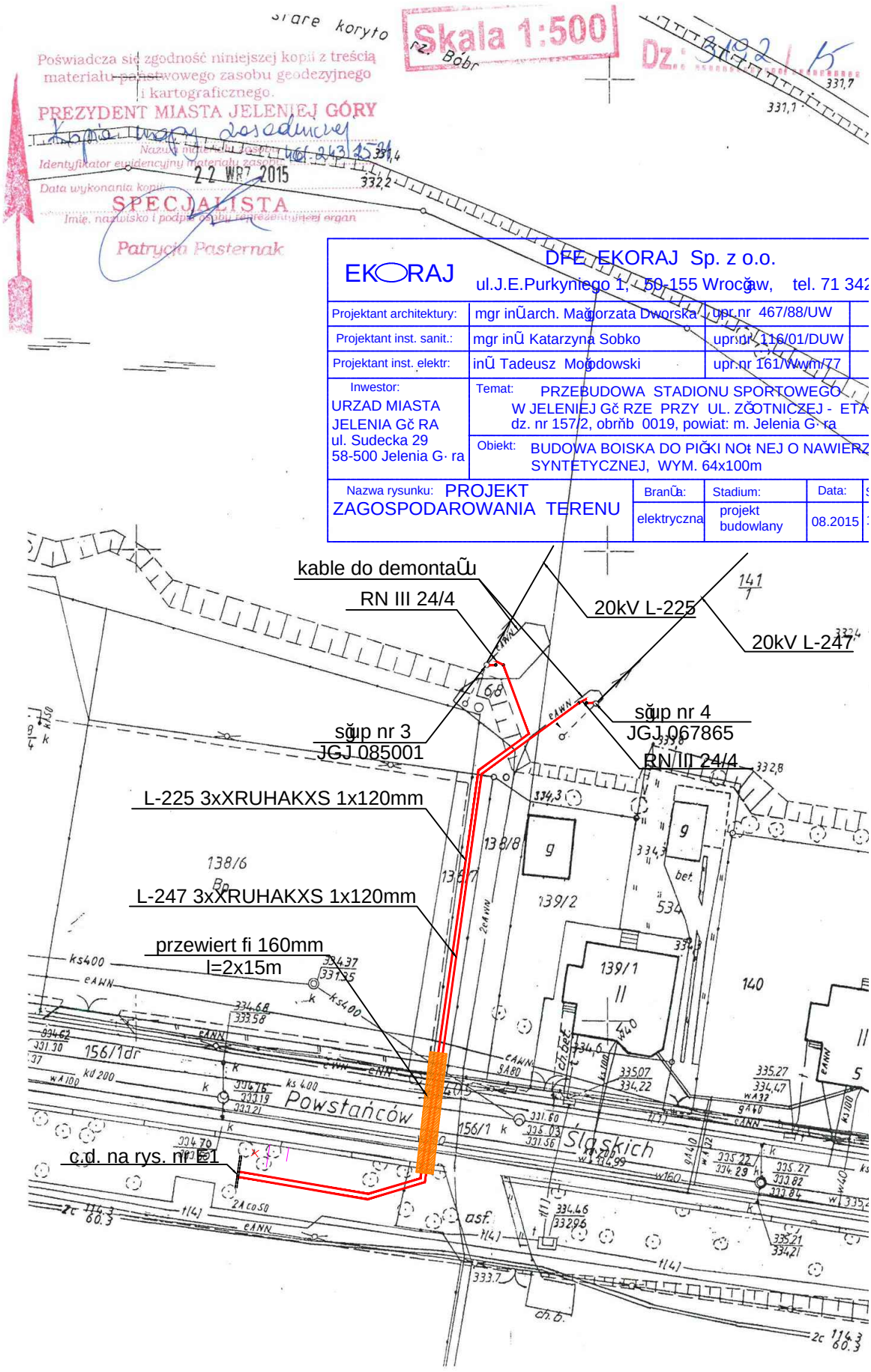

Skala 1:500
Dz.: 3192/15
Poświadcza się zgodność niniejszej kopii z treścią materiału państwowego zasobu geodezyjnego i kartograficznego.
PREZYDENT MIASTA JELENIEJ GÓRY
Kopia mapy zasadniczej
Nazwa materiału zasobu: 467-243-25-31
Identyfikator ewidencyjny materiału zasobu:
22 WRZ 2015
Data wykonania kopii:
SPECJALISTA
Imię, nazwisko i podpis osoby reprezentującej organ
Patrycja Pasternak
EKORAJ
DFE EKORAJ Sp. z o.o.
ul.J.E.Purkyniego 1, 50-155 Wrocław, tel. 71 342
Projektant architektury: mgr inŭarch. Mağorzata Dworska upr.nr 467/88/UW
Projektant inst. sanit.: mgr inŭ Katarzyna Sobko upr.nr 116/01/DUW
Projektant inst. elektr: inŭ Tadeusz Moğodowski upr.nr 161/Wwm/77
Inwestor: URZAD MIASTA JELENIA Gč RA ul. Sudecka 29 58-500 Jelenia G· ra
Temat: PRZEBUDOWA STADIONU SPORTOWEGO W JELENIEJ Gč RZE PRZY UL. ZĞOTNICZEJ - ETA dz. nr 157/2, obrňb 0019, powiat: m. Jelenia G· ra
Obiekt: BUDOWA BOISKA DO PIĞKI NOŧNEJ O NAWIERZ SYNTETYCZNEJ, WYM. 64x100m
Nazwa rysunku: PROJEKT ZAGOSPODAROWANIA TERENU
BranŬa: elektryczna
Stadium: projekt budowlany
Data: 08.2015
kable do demontaŬu
RN III 24/4
20kV L-225
20kV L-247
sğup nr 3
JGJ 085001
sğup nr 4
JGJ 067865
RN III 24/4
L-225 3xXRUHAKXS 1x120mm
L-247 3xXRUHAKXS 1x120mm
przewiert fi 160mm
l=2x15m
c.d. na rys. nr E1
Powstańców Śląskich