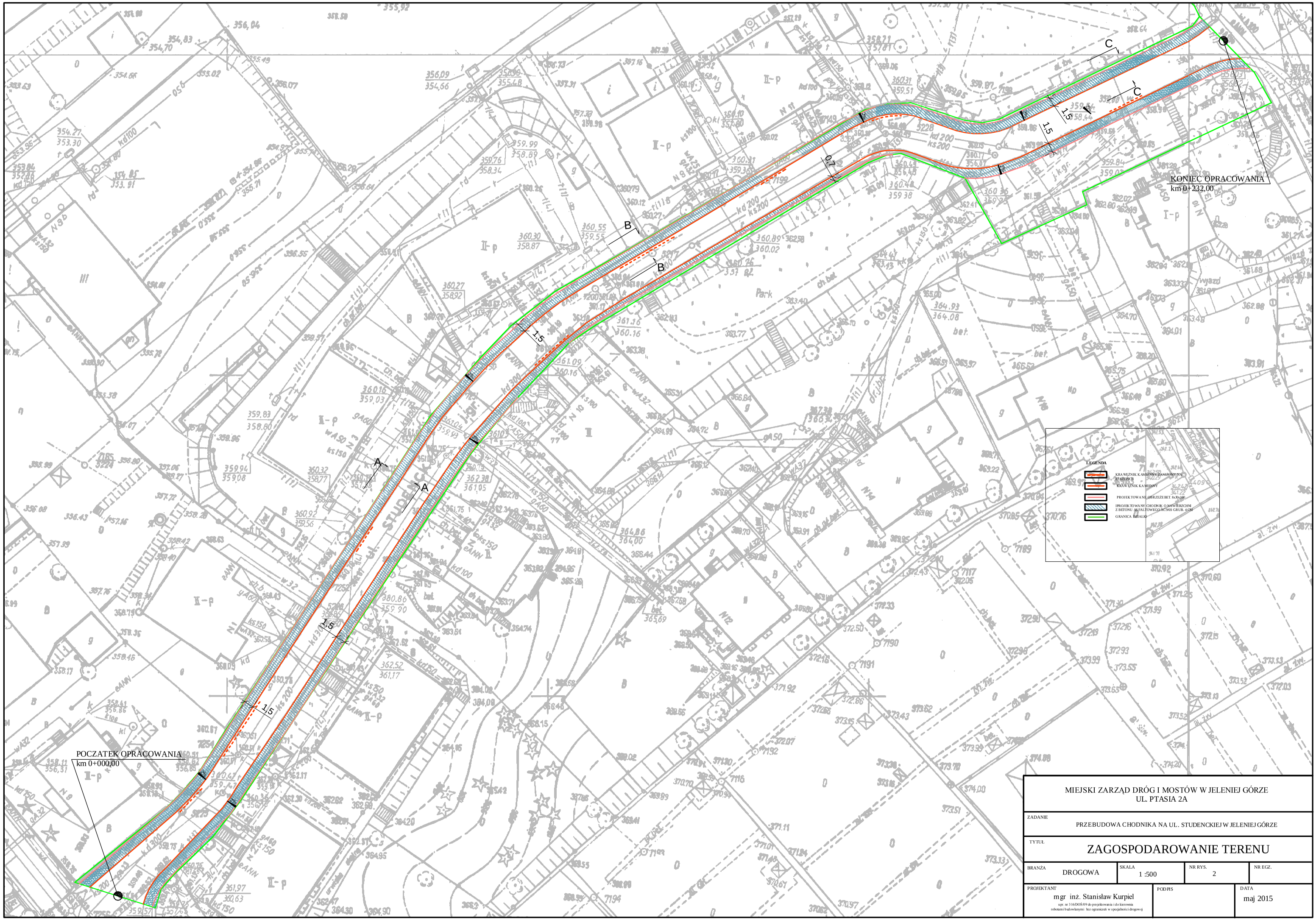

MIEJSKI ZARZĄD DRÓG I MOSTÓW W JELENIEJ GÓRZE
UL. PTASIA 2A

ZADANIE
PRZEBUDOWA CHODNIKA NA UL. STUDENCKIEJ W JELENIEJ GÓRZE

TYTUŁ
ZAGOSPODAROWANIE TERENU

BRANŻA	SKALA	NR RYS.	NR EGZ.
DROGOWA	1 :500	2	

PROJEKTANT	PODPIS	DATA
mgr inż. Stanisław Kurpiel upr. nr 316/DOŚ/09 do projektowania i do kierownia robotami budowlanymi bez ograniczeń w specjalności drogowej		maj 2015