Załącznik do Obwieszczenia Nr 264.2020.VIII
Prezydenta Miasta Jeleniej Góry
z dnia 13 lipca 2020 r.
Ust. 1 pkt 1)

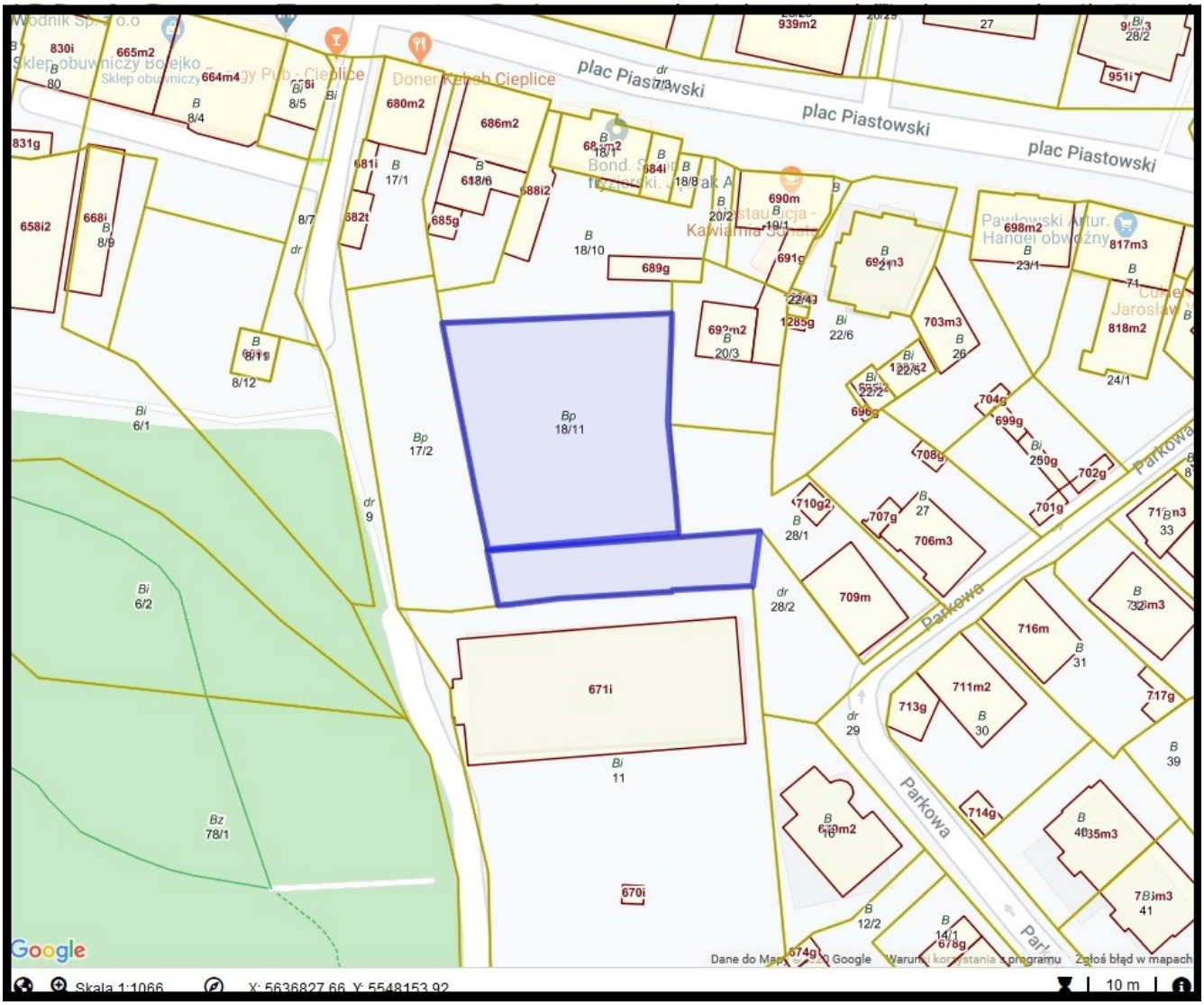

Prezydent Miasta
Jeleniej Góry
Jerzy Łużniak