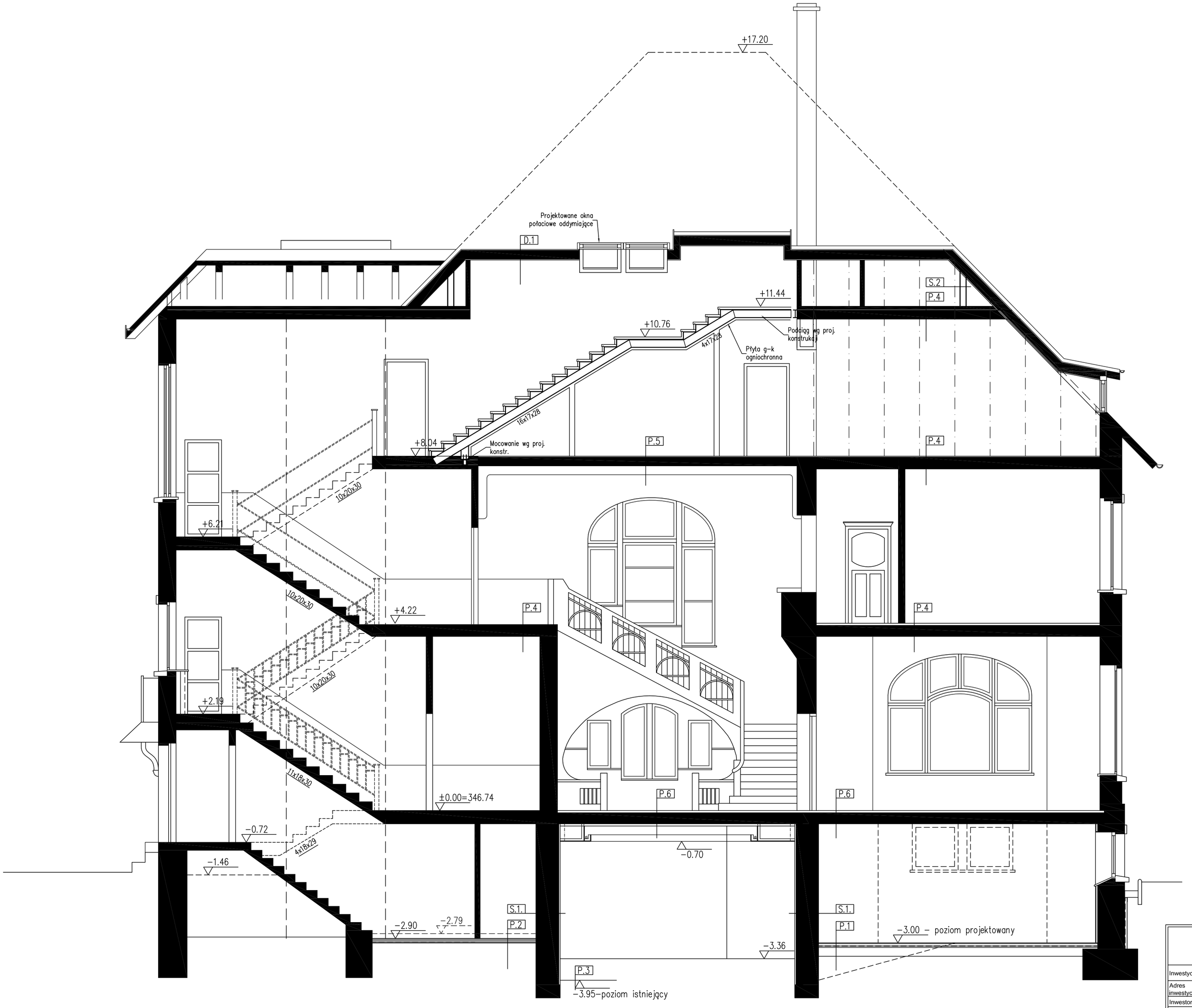

OPIS PROJEKTOWANYCH POSADZEK

P.1.	Demontaż istniejącej posadzki
	oraz pogłębienie poziomu(ok. 50cm)
	Płytki ceramiczne na kleju 2 cm
	Wylewka cementowa
	zbrojona przeciwskurczowo 5 cm
	Izolacja przeciwwilgociowa
	Styropian 3 cm
	Folia 2x
	Płyta żelbetowa-wg projektu konstrukcji
	Folia
	Istniejące wyrównane podłoże
P.2.	Demontaż wtórnej posadzki (ok.10 cm)
	Płytki ceramiczne na kleju 2 cm
	Wylewka cementowa 3 cm
	Styropian 3 cm
	Izolacja przeciwwilgociowa
	Wylewka samopoziomująca 2 cm
	Istniejące wyrównane podłoże
	(ew. chudy beton)
P.3.	Demontaż podwyższenia 1 (ok. 90 cm)
	Demontaż podwyższenia 2 (ok. 60 cm)
	Podłoga techniczna o wys. całkowitej 55 cm
	wg wyboru użytkownika
	Wylewka cementowa - zbrojona 5 cm
	Folia
	wełna mineralna 5 cm
	Izolacja przeciwwilgociowa
	Istniejące wyrównane podłoże (ew. chudy
	beton) - w miejscach po demontażu
P.4.	Demontaż istniejącego parkietu i desek
	Usunięcie istniejącej zasypki
	Parkiet na kleju 2,5 cm
	Wylewka gruntująca 0,5 cm
	Płyta OSB - 2,2 cm (niezapalna)
	Uzupełnienie przestrzeni między belkami
	stropowymi wełną mineralną
P.5.	Demontaż istniejących desek
	Usunięcie istniejącej zasypki
	Posadzka przemysłowa 2 cm
	Izolacja akustyczna
	Płyta OSB - 2,2 cm (niezapalna)
	Uzupełnienie przestrzeni między belkami
	stropowymi wełną mineralną
	Wzmocnienie stropu wg. projektu konstrukcji
	- elementy stalowe
P.6.	Demontaż istniejących parkietów
	Parkiet na kleju 2,5 cm
	Wylewka gruntująca 0,5 cm
	Istniejący strop-płyty żelbetowe drążone

OPIS PROJEKTOWANYCH ŚCIAN

S.1.	Gładź na siatce
	Płyta g-k ogniochronna EI60
	Wełna mineralna 5 cm
	Istniejąca ściana - zbity tynk
	Płytki ceramiczne na płycie G-K
	Płyta g-k ogniochronna EI60
S.2.	Gładź gipsowa
	Płyta g-k ogniochronna EI60
	Konstrukcja stalowa z wypełnieniem wełna mineralną
	Folia
	Płyta g-k ogniochronna EI60

OPIS WARSTW DACHU

D.1.	Dachówka z łatami i kontrłatami
	Folia paroprzepuszczalna
	szczelina wentylacyjna 2 cm
	wełna mineralna 20 cm
	istniejące krokwie, oraz uzupełnienie
	wysokości z beleczek drewnianych
	paroizolacja
	płyta g-k na ruszcie drewnianym

UWAGA !

ZASTOSOWAC SYSTEMY ZABEZPIECZAJĄCE STROPY DO KLASY REI60. W PRZYPADKU STROPU NAD PARTEREM ZABEZPIECZENIE SYSTEMOWE TYLKO OD STRONY POSADZKI 1 PIĘTRA (Z UWAGI NA SZTUKATERIĘ BĘDĄCĄ POD OCHRONĄ KONSERWATORSKĄ).

PRACOWNIA PROJEKTOWA
"VITARO"

Inwestycja	Przebudowa obiektów zabytkowych (budynek główny - A, budynek gospodarczy - B, altana - C) wraz z zagospodarowaniem terenu		Data: V 2013
Adres inwestycji	dz. nr ew. 5/12, 5/15, obręb 0060, jednostka ewidencyjna: 026101_1 Miasto Jelenia Góra, al. Jana Pawła II 18, 58-500 Jelenia Góra		Nr rys. A-PB-A7
Inwestor	Miasto Jelenia Góra		Skala: 1:50
Adres Inwestora	Plac Ratuszowy 58, 58-500 Jelenia Góra		Branża/Etap
Temat rysunku	Przekrój A-A		ARCH / PB
Projektant	mgr inż. arch. Iwonna Wencius - Kowalska	Nr uprawnień: nr upr. 217/74 ŁW	Podpis:
Sprawdzający	mgr inż. arch. Piotr Zaborowski	Nr uprawnień: nr upr. GP.IV.7342(56)94	Podpis:
Asystent	inż. Dorota Nowak		Podpis: