

DOLNOŚLĄSKIE BIURO RZECZOZNAWCÓW

58-500 Jelenia Góra ul. Sobieskiego 53 tel.534-971-122, 505-131-636

dbrrzeczoznawcy@gmail.com



Członek Stowarzyszenia Rzecznawców Motoryzacyjnych i Maszynowych "POLEKSMOT"

ZAKŁADNIK NR 1

P. J. D. Wodnicki

KOMENDANT

2023-01-12

OPINIA Nr: Wp-224/JD/FC/12/2022

z dnia: 2022-12-20

Wykonawca opinii : mgr inż. Jerzy Dzirba Biegły Skarbowy, Filip Czepielewski

Zleceniodawca: Straż Miejska w Jeleniej Górze

Adres: Armii Krajowej 19, 58-500 Jelenia Góra

Zadanie: Wycena wartości pojazdu uszkodzonego

DANE IDENTYFIKACYJNE POJAZDU

Dane: [O] XII-2022

Marka: SMART

Rok produkcji: 1999

Model: Smart 600 Kat. MR'98

Wersja: Smart & Passion

Nr rejestracyjny: BRAK DANYCH

Rodzaj pojazdu: Samochód osobowy

VIN: WME01MC01XH054683

Nr INFO-EKSPERT

065-00013

Okres eksploatacji pojazdu (99/05/15-22/12/20)

283 mies.

Kolor powłoki lakierowej, (rodzaj lakieru)

Czarny 1-warstwowy z efektem metalicznym

Oznaczenie typu

MC01

Dop. masa cała

969 kg

Rodzaj nadwozia

hatchback 3 drzwiowy 2 osobowy

Jednostka napędowa

z zapłonem iskrowym (wtrysk)

Pojemność / Moc silnika

599 ccm / 40kW (54KM)

Doładowanie

Turbosp. z chłodn. powietrza

Liczba cylindrów / Układ cylindrów / Liczba zaworów

3 / rzędowy / 6

Rodzaj skrzyni biegów

automatyczna

Rodzaj napędu

tylny zblokowany (4x2)

Wpłynęło dnia	12.01.2023
Nr DP	-
Nr SM	195/23
Znak sprawy SM	
Ilość załączników	
Podpis	

WYPOSAŻENIE STANDARDOWE (1999.01-1999.02)

Lp. Nazwa elementu wyposażenia

- 1 ABS - system zapobiegający blokowaniu kół
- 2 Antena radiowa
- 3 Immobilizer
- 4 Klimatyzacja
- 5 Lakier szkieletu kabiny srebrny
- 6 Napinacze pasów bezpieczeństwa
- 7 Obrotomierz
- 8 Panele karoserii wymienne
- 9 Przygotowanie do montażu radia
- 10 Szyby przednie regulowane elektrycznie

Lp. Nazwa elementu wyposażenia

- 11 Szyby przyciemniane
- 12 Światła p/mgielne przednie
- 13 Światło dodatkowe STOP
- 14 Tapicerka drzwi z wymiennych paneli
- 15 Uchwyty do fotelika dziecięcego
- 16 Wskaźnik temperatury zewnętrznej
- 17 Wycieraczka szyby tylnej
- 18 Zamek centralny zdalnie sterowany
- 19 Zegar cyfrowy

Lp. Nazwa pakietu / elementu pakietu wyposażenia standardowego

- 1 Poduszki powietrzne kierowcy i pasażera
Poduszka powietrzna kierowcy
Poduszka powietrzna pasażera

STAN TECHNICZNY POJAZDU

W wyniku dokonanych oględzin stwierdzono:

pojazd pozostaje w dłuższym przestoju, jest uszkodzony.

lampa prawa - widoczne zarysowania

zderzak przedni - widoczne zarysowania

- akumulator - granicznie wyczerpany
- Koło kierownicy - wytarte,
- Brak dokumentów pojazdu,

Szacunkowy koszt naprawy przedstawia arkusz ustalenia wartości w stanie uszkodzonym.

KOREKTY

WARTOŚĆ BAZOWA BRUTTO (283 mies.) *	2 000 PLN
KOREKTY RÓŻNE	- 400 PLN

W tym:	[%]	Wart. [PLN]
Stan utrzymania i dbałość o pojazd	-5,0	- 100

Stan utrzymania i dbałość o pojazd mogą mieć wpływ na wartość rynkową pojazdu w przypadku, gdy stan wycenianego pojazdu istotnie odbiega od dobrego, odpowiedniego dla danego okresu eksploatacji i przebiegu. Stwierdzony ponadprzeciętnie dobry stan świadczący o wyjątkowej dbałości o pojazd może stanowić podstawę korekty dodatniej wartości, stan gorszy od typowego dobrego - podstawę do korekty ujemnej.

Zadana szacunkowa korekta z tytułu wcześniejszych napraw	-15,0	- 300
--	-------	-------

Naprawy powypadkowe samochodów szczególnie, w pierwszych latach eksploatacji mogą powodować obniżenie ich wartości w odniesieniu do pojazdów bezwypadkowych. Poziom utraty wartości może wzrastać w przypadku niskiej jakości naprawy i odpowiednio maleć w nowych pojazdach naprawianych z zachowaniem norm naprawczych producenta pojazdu. W pojazdach wieloletnich, zwykle użytkowanych powyżej 6 lat, profesjonalnie wykonane naprawy powypadkowe mogą powodować usprawnienie pojazdu w stosunku do jego stanu technicznego jak przed szkodą (awarią) i skutkować wzrostem ich wartości.

Wartość rynkowa brutto wyżej zidentyfikowanego pojazdu, w stanie jak przed szkodą, określona na dzień wykonania opinii wynosi:

1600 PLN

(słownie: jeden tysiąc sześćset złotych)

w tym VAT (23,0%) 299,19 PLN

Wartość brutto pojazdu w stanie uszkodzonym określona na dzień wykonania opinii wynosi:

1400 PLN

(słownie: jeden tysiąc czterysta złotych)

w tym VAT (23,0%) 261,79 PLN

Wartości określono na podstawie:

- notowań wartości rynkowych ustalonych przez wykonawcę opinii,
- korekt mających wpływ na wartość pojazdu,
- analizy zbywalności pojazdu uszkodzonego.

DOKUMENTACJA FOTOGRAFICZNA

do opinii nr: **Wp-224/JD/FC/12/2022**

z dnia: 2022-12-20

DANE IDENTYFIKACYJNE POJAZDU

Dane: [O] XII-2022

Marka: SMART

Rok produkcji: 1999

Model: Smart 600 Kat. MR'98

Wersja: Smart & Passion

Nr rejestracyjny: BRAK DANYCH

Rodzaj pojazdu: Samochód osobowy



IMG_9320



IMG_9321



IMG_9322



IMG_9323



IMG_9324



IMG_9325



IMG_9326



IMG_9327

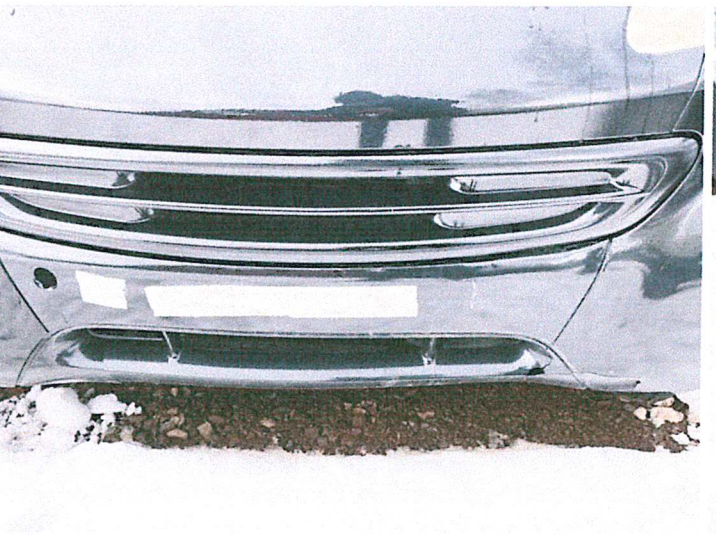

IMG_9328



IMG_9329

ARKUSZ USTALENIA WARTOŚCI POJAZDU W STANIE USZKODZONYMdo opinii nr: **Wp-224/JD/FC/12/2022**

z dnia: 2022-12-20

Wykonawca opinii : mgr inż. Jerzy Dzirba Biegły Skarbowy, Filip Czepielewski

Zleceniodawca: Straż Miejska w Jeleniej Górze

Adres: Armii Krajowej 19, 58-500 Jelenia Góra

Zadanie: Wycena wartości pojazdu uszkodzonego

DANE IDENTYFIKACYJNE POJAZDU

Dane: [O] XII-2022

Marka: SMART

Rok produkcji: 1999

Model: Smart 600 Kat. MR`98

Wersja: Smart & Passion

Nr rejestracyjny: BRAK DANYCH

Rodzaj pojazdu: Samochód osobowy

Nr IE: 065-00013

Wartość pojazdu nieuszkodzonego (założony wiek pojazdu jak w dniu wyceny - 283 mies.) . 1 600 PLN

Współczynnik amortyzacji pojazdu 0,19

Współczynnik zbywalności pojazdu nowego 0,75

CZĘŚCI DO NAPRAWY

L.p. Nazwa elementu Lewy/Prawy

2 Wyposażenie nadwozia

1 Zderzak przedni kpl.

2 Lampa zespolona tylna kpl.

P

CZĘŚCI DO WYMIANY

L.p. Nazwa elementu Lewy/Prawy

7 Reszta

1 Akumulator

WYCENA ZESPOŁÓW POJAZDU

L.p.	Nazwa zespołu	Udział [%]	Zniszczenie [%]	Wart. poz. zesp. [PLN]
1	Nadwozie lakierowane	21	0	336
2	Wyposażenie nadwozia	40	2	627
3	Silnik z osprzętem	17	0	272
4	Układ napędowy	8	0	128
5	Zawieszenie przednie z układem kierowniczym	7	0	112
6	Zawieszenie tylne	3	0	48
7	Reszta	4	3	62

Bazowa wartość głównych zespołów pojazdu 1 585 PLN

WYLICZENIE WARTOŚCI POJAZDU W STANIE USZKODZONYM**Metoda zredukowanego kosztu naprawy w oparciu o szacunkowy koszt naprawy**

Wartość pojazdu nieuszkodzonego przy założonym wieku	1 600 PLN
Koszt naprawy oszacowany na podstawie obrazu uszkodzeń	511 PLN
Współczynnik redukcji kosztu części	0,30
Współczynnik redukcji pozostałych składników naprawy	0,65
Współczynnik zmiany kosztu naprawy	0,84
Zredukowany koszt naprawy	226 PLN
		1 373 PLN

Metoda stopnia uszkodzenia

Wartość pojazdu nieuszkodzonego przy założonym wieku	1 600 PLN
Stopień uszkodzenia	0,0094
Współczynnik stopnia uszkodzenia	0,96
		1 521 PLN

Współczynnik uszkodzeń ukrytych	0,98	1 491 PLN
Współczynnik zbywalności	0,19	283 PLN

PODSUMOWANIE

Wartość pojazdu uszkodzonego określona: Metodą zredukowanego kosztu naprawy. .	1 374 PLN
WARTOŚĆ RYNKOWA BRUTTO PO ZAOKRĄGLENIU	1 600 PLN
Zaokrąglona wartość pojazdu uszkodzonego	1 400 PLN
Różnica wartości pojazdu przed i po szkodzie	200 PLN
Współczynnik kosztu naprawy wzg. wartości rynkowej	0,32