Załącznik do
Zarządzenia nr 0050.1887.2023.VIII
Prezydenta Miasta Jeleniej Góry
z dnia 7 czerwca 2023 roku

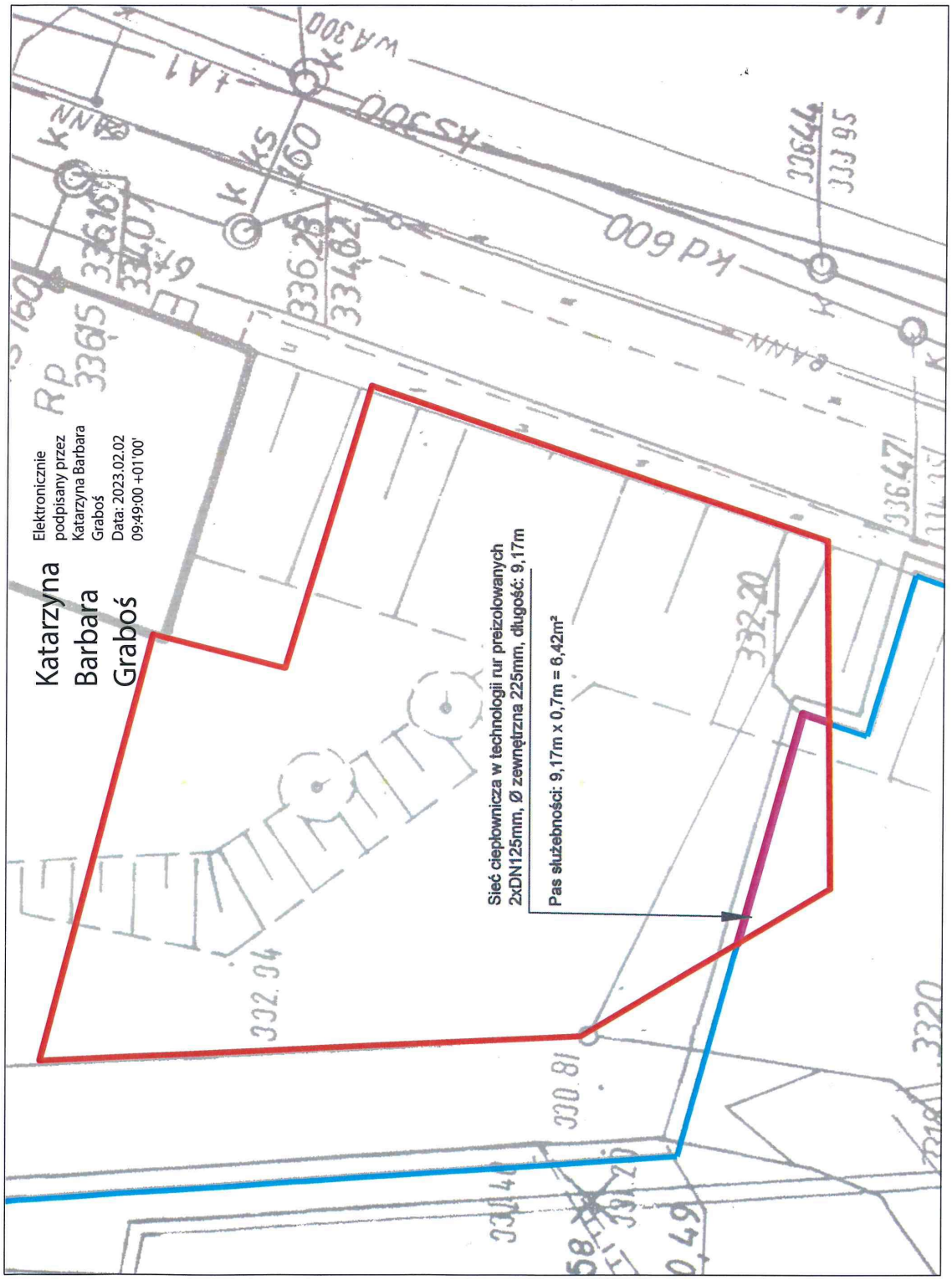

Prezydent Miasta
Jeleniej Góry
Jerzy Łużniak