Arkusz 1

sytuacyjno wysokościowa
1 : 500
ia Góra ul. Łomnicka
a: 461.243.2021; 2022;2024; 461.244.1613;
1632; 1634; 1643; 2121; 461.422.012, 021
G: 1-399/2009

Geodezyjnej i Kartograficznej w Jeleniej
W obszarze oznaczonym linią .... dokonano aktualizacji treści mapy zasadniczej. Dokumenty z pomiaru uzupełniającego przyjęto do zasobu miejskiego w dniu 2009-07-03 zaewidencjonowano pod nr 1-399/2009
Niniejsza mapa może służyć do celów projektowych. Projektowane obiekty budowlane wymagające pozwolenia na budowę podlegają wytyczeniu i inwentaryzacji powykonawczej przez jednostki uprawnione do wykonywania prac geodezyjnych.
Jelenia Góra, dnia 2009-07-09
(imię i nazwisko, podpis, stanowisko służbowe osoby upoważnionej)

GEODETA MIASTA
Wydział Geodezji i Mienia Skarbu Państwa
Andrzej Łękawa

ZYJNO-BUDOWL
mgr inż. Roman Bieńkowski
ul. Noskowskiego 6/7, tel. 75-417-87
58-506 JELENIA GÓRA
NIP 611-166-

GEODETA
mgr inż. Roman Bieńkowski
58-506 Jelenia Góra, ul. Noskowskiego 6/7
tel. 075 75 417 87, tel. 669 083 600
Uprawn. Zawodowe MGPiB Nr 15668

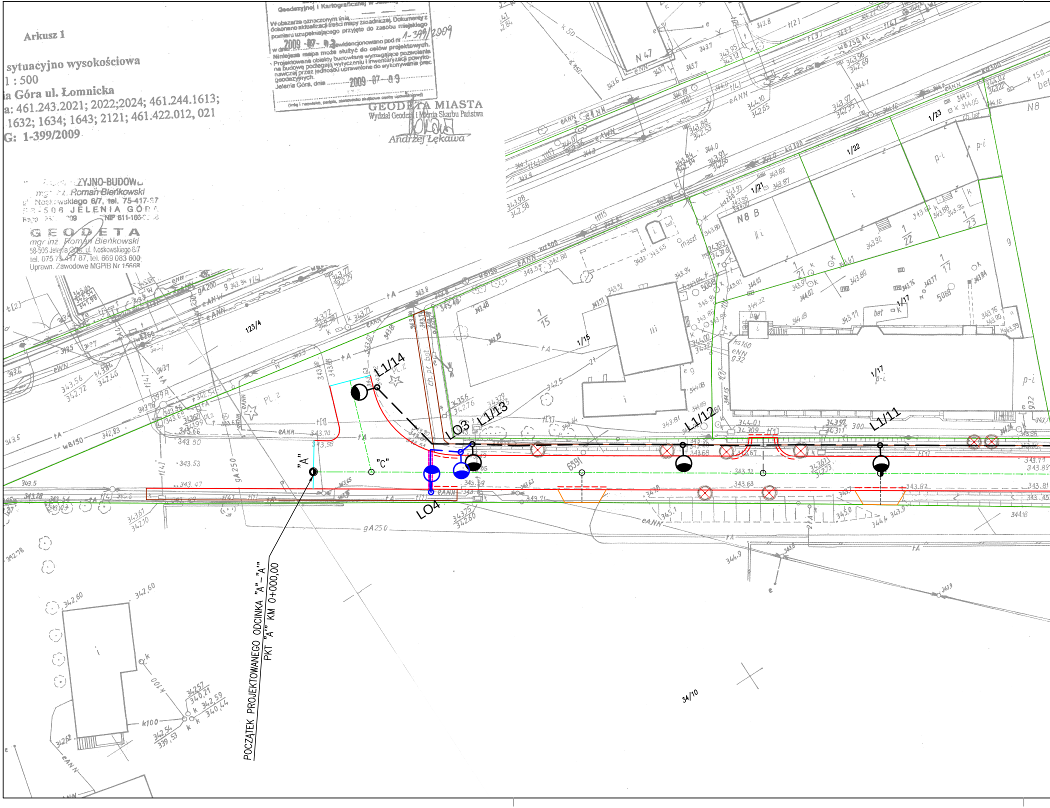
L1/14
L1/13
L1/12
L1/11
LO3
LO4
"A"
"C"
123/4
1/15
1/17
1/21
1/22
1/23
34/10
N8 B
N47
wB150
gA250
gA200
kd300
eANN
ch. pl. bet
PL. Z

POCZĄTEK PROJEKTOWANEGO ODCINKA "A"-"A"
PKT "A" KM 0+000,00

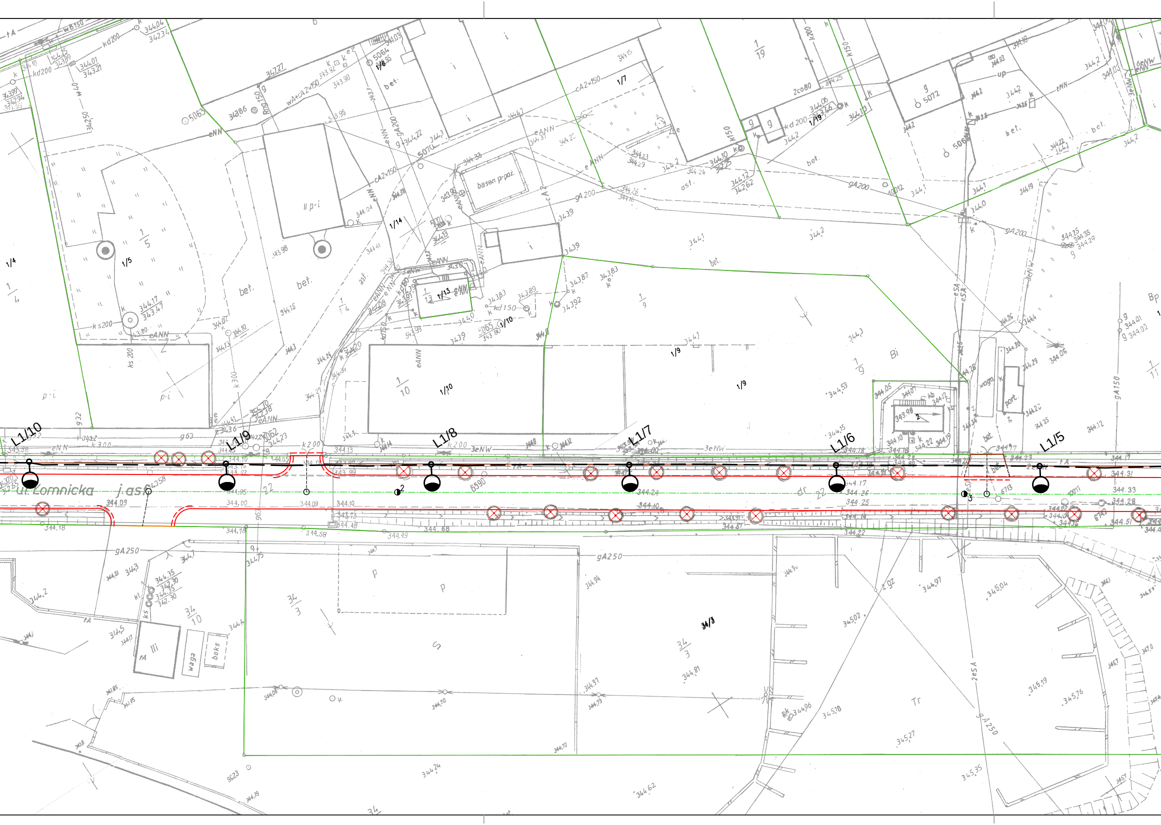
L1/10
L1/9
L1/8
L1/7
L1/6
L1/5
ul. Łomnicka
j.asf.
dr
22
bet.
basen p-poz.
II p-i
p-i
1/4
1/5
1/6
1/7
1/8
1/9
1/10
1/13
1/14
1/19
34/3
waga
boks
port.
Bi
Tr
gA250
gA200
k200
k300
3eNW
eNN
eANN
cA2×150
kd200
kd150
2eSA
344.09
344.10
344.00
344.24
344.25
344.17

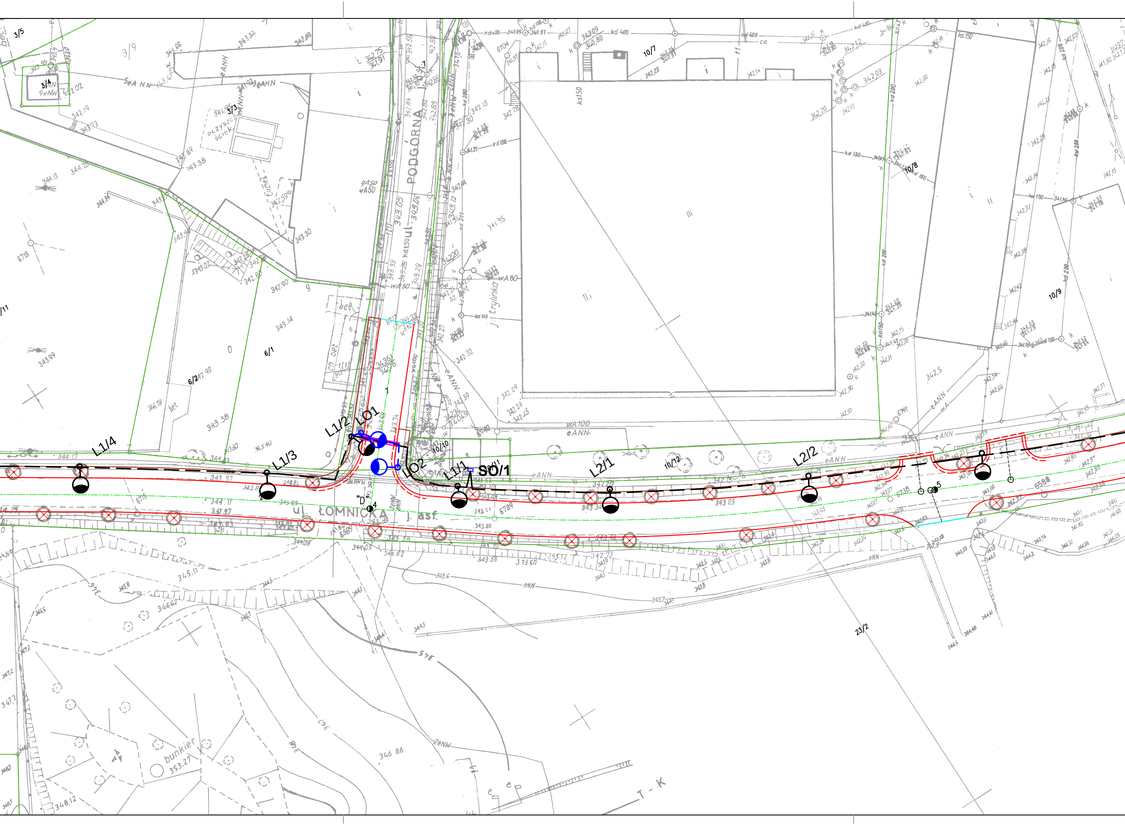
ul. PODGÓRNA
ul. ŁOMNICKA
j. asf.
L1/1
L1/2
L1/3
L1/4
L2/1
L2/2
LO1
LO2
SO/1
"D"
3/5
3/9
3/4
5/3
6/1
6/2
10/7
10/8
10/9
10/10
10/12
23/2
oczyszcz. ścieków
j. trylinka
bet.
bunkier
353.27
eANN
eNN
kd 200
kd 150
kd 400
ks 150
wA 80
wA 50
T - K
6715
6716
6589
6738
6739
6741
6588
6704

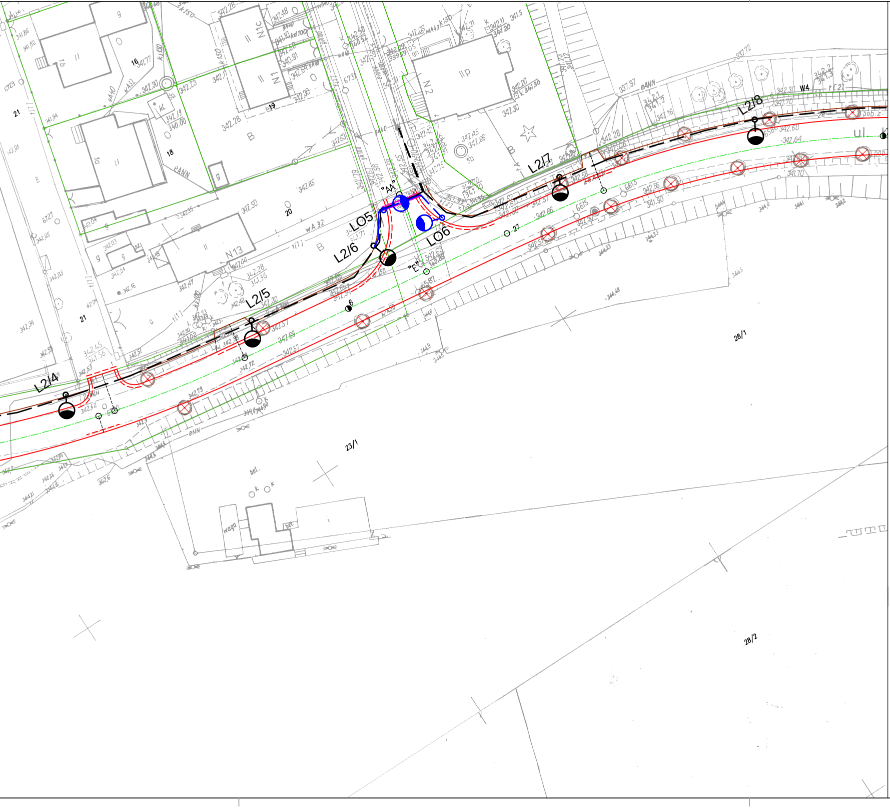
L2/4
L2/5
L2/6
L2/7
L2/8
LO5
LO6
"AA"
"E"
N13
N1
N1c
N2
21
20
18
19
16
23/1
28/1
28/2
ul.
W4

LEGENDA:

─·─·─	OŚ DROGI POWIATOWEJ – UL. ŁOMNICKA
───	KRAWĘŻNIK DROGOWY BETONOWY 15x30x100 CM WIBROPRASOWANY
───	KRAWĘDŹ JEZDNI
– – –	KRAWĘDŹ JEZDNI NA ZJAZDACH I SKRZYŻOWANIACH
═ ═ ═	KRAWĘŻNIK BETONOWY WIBROPRASOWANY 15x22x100 CM /OBNIŻONY/
───	OBRZEŻE BETONOWE WIBROPRASOWANE 8x30x100 CM
───	KRAWĘDŹ CIĘCIA NAWIERZCHNI PIŁĄ
– – –	SIECI ELEKTRYCZNE–KABEL OŚWIETLENIOWY YAKXS 4x35mm2
●	SŁUP ULICZNY 9m Z OPRAWĄ NA WYSIĘGNIKU 1m
– – –	SIECI ELEKTRYCZNE–KABEL OŚWIETLENIOWY YAKXS 4x25mm2
●	SŁUP ULICZNY 6m DOŚWIETLAJĄCY PRZEJŚCIE DLA PIESZYCH
– – –	RURY OSŁONOWE
───	GRANICE DZIAŁEK
⊗	DRZEWA DO WYCINKI, PNIE DO KARCZOWANIA

BIURO PROJEKTÓW BUDOWNICTWA KOMUNALNEGO W BYDGOSZCZY
spółka z o.o.

Obiekt Przebudowa ulicy Łomnickiej w Jeleniej Górze (zadanie I – od skrzyżowania z ulicą Wincentego Pola do przejazdu kolejowego linii Jelenia Góra – Wrocław)	elektryczna Branża	PW Stadium	Umowa nr MZDiM/37/2009	Uprawnienia i podpisy
	Autor projektu	mgr inż. Andrzej Zawadzki	17/97	
	Opracował	mgr inż. Andrzej Zawadzki	17/97	
Przedmiot opracowania Plan zagospodarowania terenu	Sprawdził	inż. Zbigniew Gacek	2331/92	
	wrzesień 2010 Data	1:500 Skala	E 2.1 Nr rysunku	