Załącznik nr 2
do uchwały Nr .....
Rady Miejskiej Jeleniej Góry z dnia .....

MIEJSCOWY PLAN ZAGOSPODAROWANIA PRZESTRZENNEGO DLA WYBRANYCH TERENÓW POŁOŻONYCH NA OSIEDLU ZABOBRZE W JELENIEJ GÓRZE

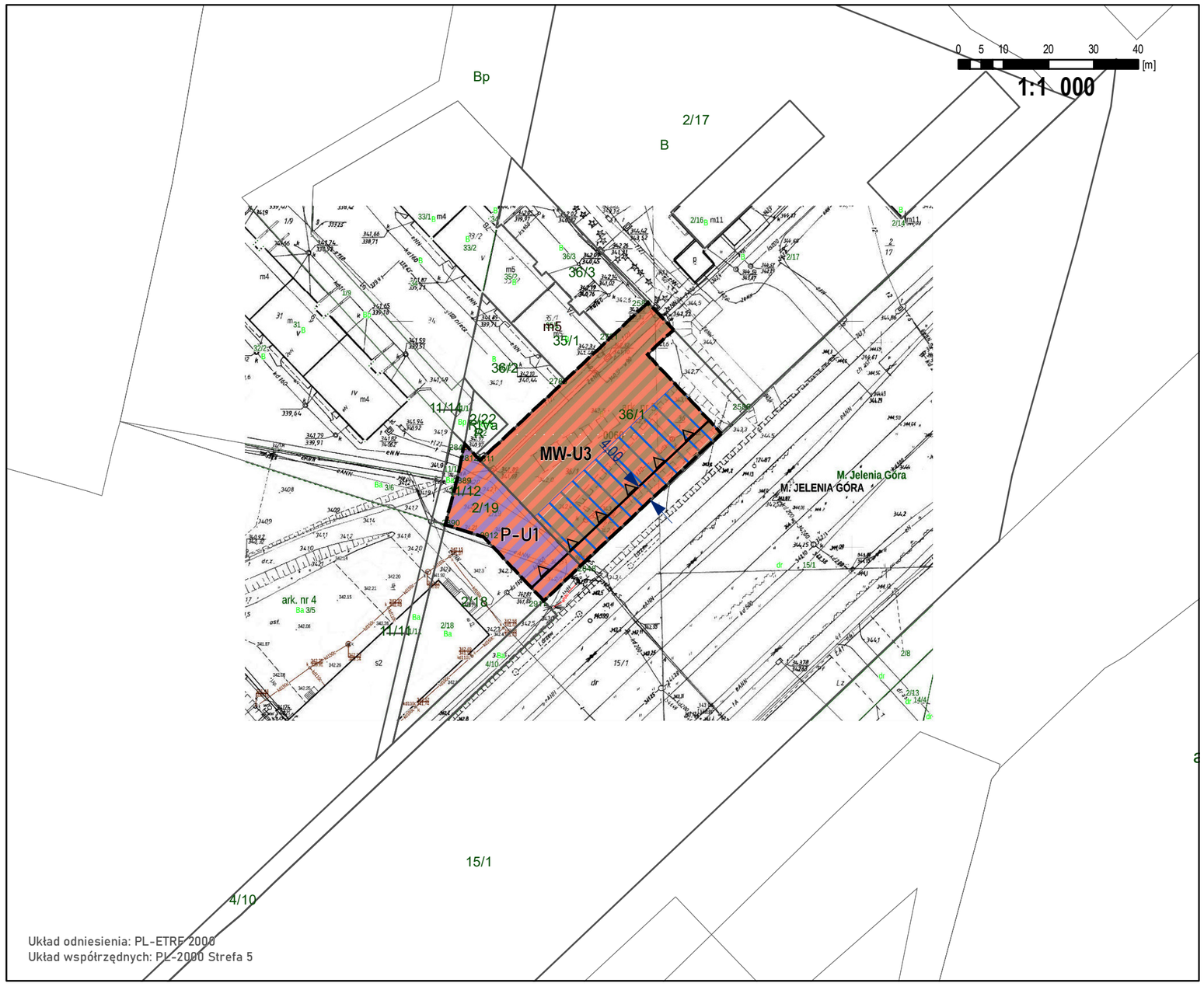

Wyrys ze studium uwarunkowań i kierunków zagospodarowania przestrzennego miasta Jelenia Góra [uchwała Nr 245.XXXIV.2016 Rady Miejskiej Jeleniej Góry z dn. 8 listopada 2016 r.]

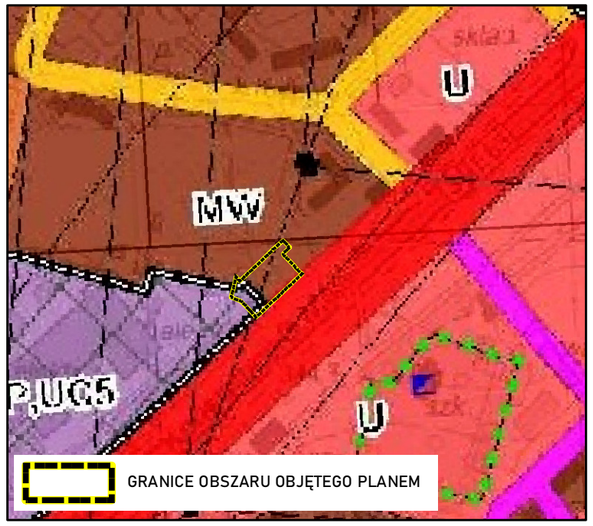

Legenda:

Oznaczenia obowiązujące:

- Granice obszaru objętego planem
- Linie rozgraniczające tereny o różnym przeznaczeniu lub różnych zasadach zagospodarowania
- Nieprzekraczalne linie zabudowy
- MW-U — Teren zabudowy mieszkaniowej wielorodzinnej lub zabudowy usługowej
- P-U — Teren produkcji lub zabudowy usługowej
- Obszar, na którym wyklucza się lokalizację funkcji wymagających ochrony akustycznej
- 8 — Wymiarowanie odległości w metrach